

Что такое туберкулез?





за год

заражает

до 100 человек

вокруг себя



Кроме этого существует вероятность заражения

- Алиментарным (пищевым) путем
- Контактным путем
- Трансплацентарным путем



Как проявляется туберкулез?

- ▶ Слабость, повышенная утомляемость
- ▶ Ночная потливость
- ▶ Лабильность настроения
- ▶ Ухудшение аппетита, как следствие похудание



Как проявляется туберкулез?

- ▶ Повышение температуры до 37,1-37,5 градусов Цельсия в вечернее время
- ▶ Длительный кашель



Как можно выявить туберкулез?

Существует два основных метода выявления туберкулеза:

- Проба Манту с 2 ТЕ
- Флюорография



Проба Манту с 2 ТЕ



- Проба Манту это специфический тест направленный на определение чувствительности к туберкулину.
- Проводится ежегодно всем детям и подросткам с 1 года и до 18 лет включительно.
- Не содержит живых микробов, их ТОКСИНОВ.



О чем говорит проба Манту?



- Увеличение пробы Манту с 2ТЕ говорит об инфицировании организма, т.е. о том, что человек проконтактировал с больным туберкулезом и в его организме есть туберкулезная палочка
- О том, есть в настоящее время у ребенка туберкулез или нет, может сказать только фтизиопедиатр после проведенного дополнительного обследования



- Если туберкулеза на момент осмотра не обнаружено, то назначается профилактическое лечение.
- Лечение проводится для того, чтобы заболевание не развилось в последующее время
- В момент инфицирования иммунитет еще справляется с туберкулезной палочкой, но при любом ослаблении иммунитета (стресс, простуда) заболевание может развиваться



Флюорография

- Проводится с 15 летнего возраста не реже 1 раза в год



Находка

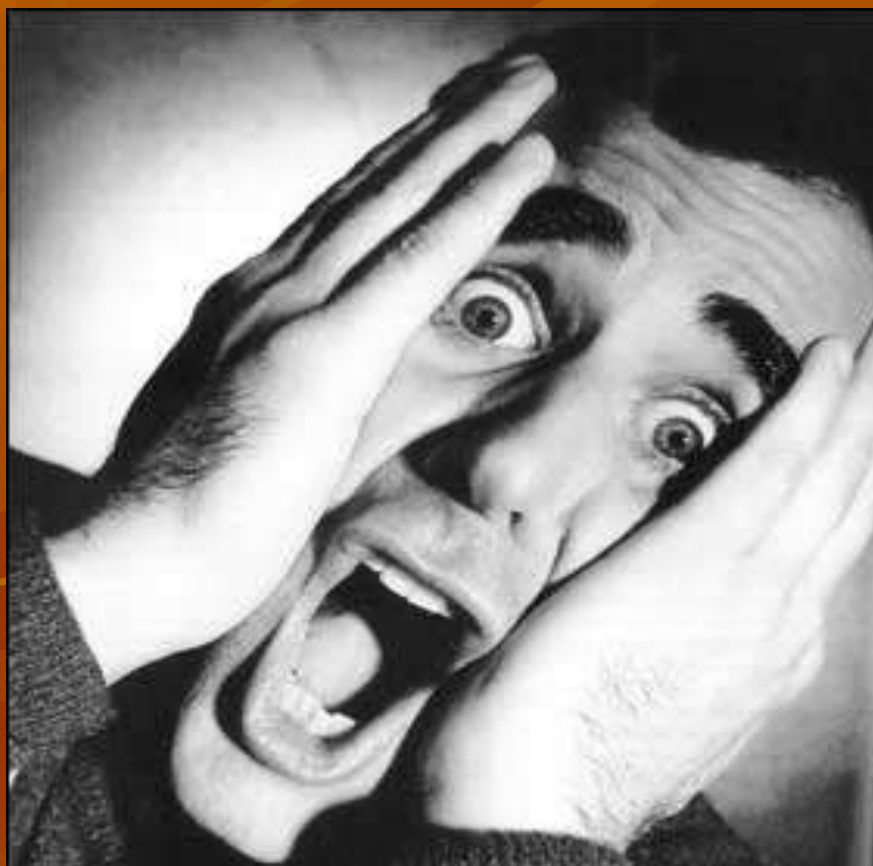

Группы риска

- Хронический пиелонефрит
- Хронический гастрит, гастродуоденит
- Язва желудка и двенадцатиперстной кишки
- Хронический бронхит, пневмония
- Сахарный диабет



- ВИЧ-инфекция
- Хронический алкоголизм
- Табакокурение
- Асоциальный образ жизни



Что делать, чтоб не заболеть туберкулезом?

- Активный образ жизни:
- Прогулки на свежем воздухе
- Занятия физической культурой и спортом



- Хорошее полноценное питание
- Сказать НЕТ вредным привычкам
- Ежегодно проходить флюорографию
- Не затягивать визит к врачу, если с вами что-то не так.



Культура общения

Если среди ваших знакомых кто-то болеет туберкулезом, будьте терпимы к нему. Нормальный, сознательный человек никогда не станет появляться в обществе, зная, что опасен для окружающих.

Только здорового человека допускают к работе, учебе.

Постарайтесь не показывать своего отношения к его уже бывшей болезни.



Очаговый туберкулез верхней доли правого легкого

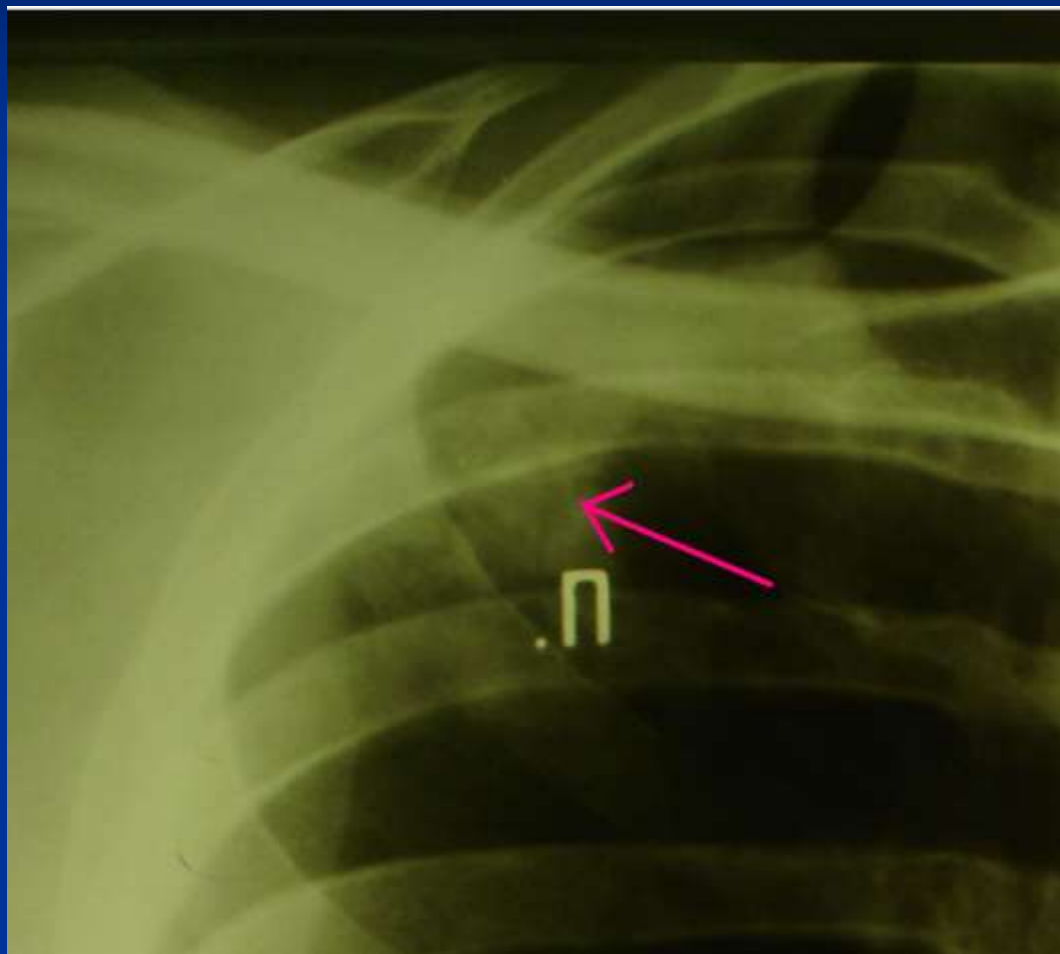

Казеозная пневмония

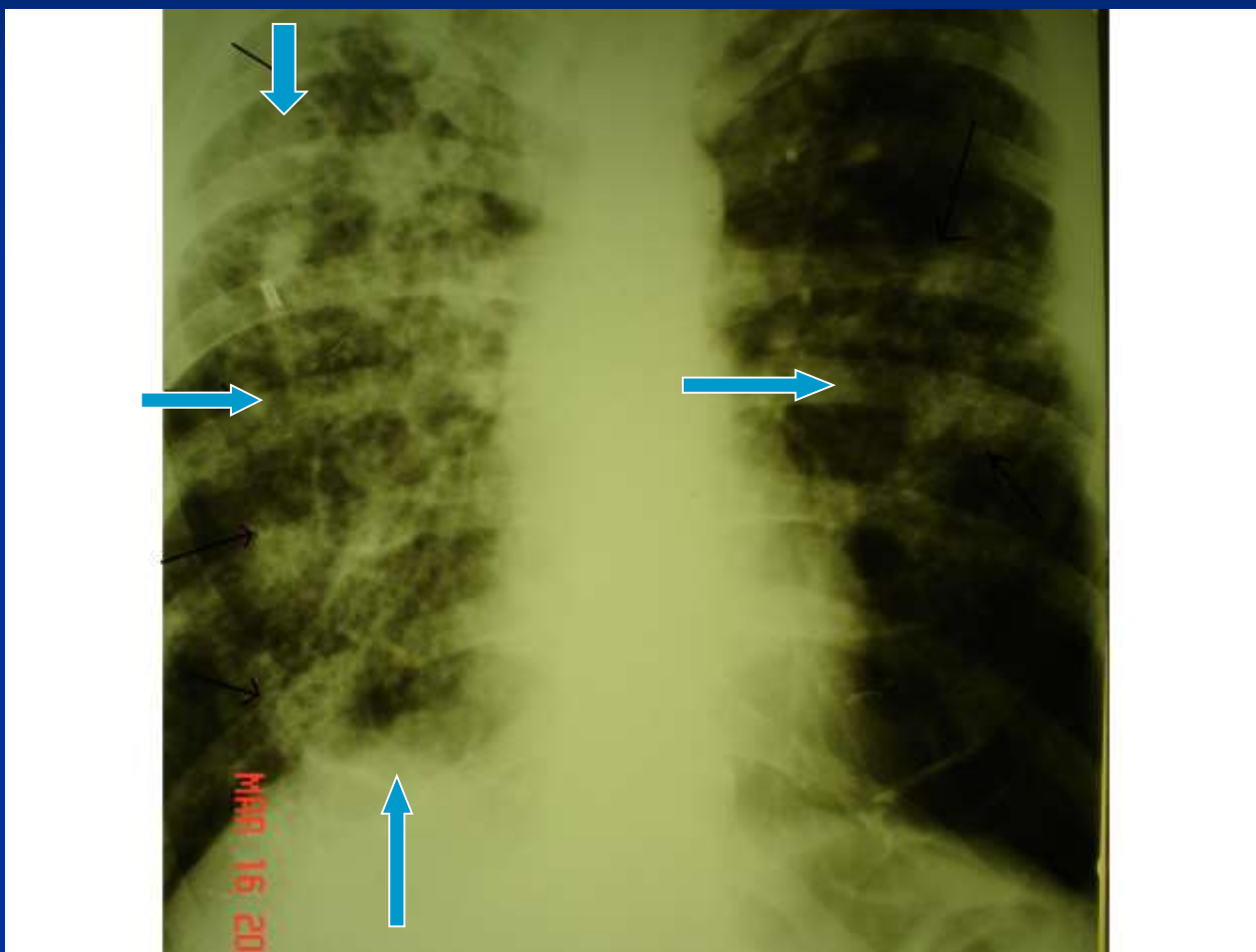

Диссеминированный туберкулез легких

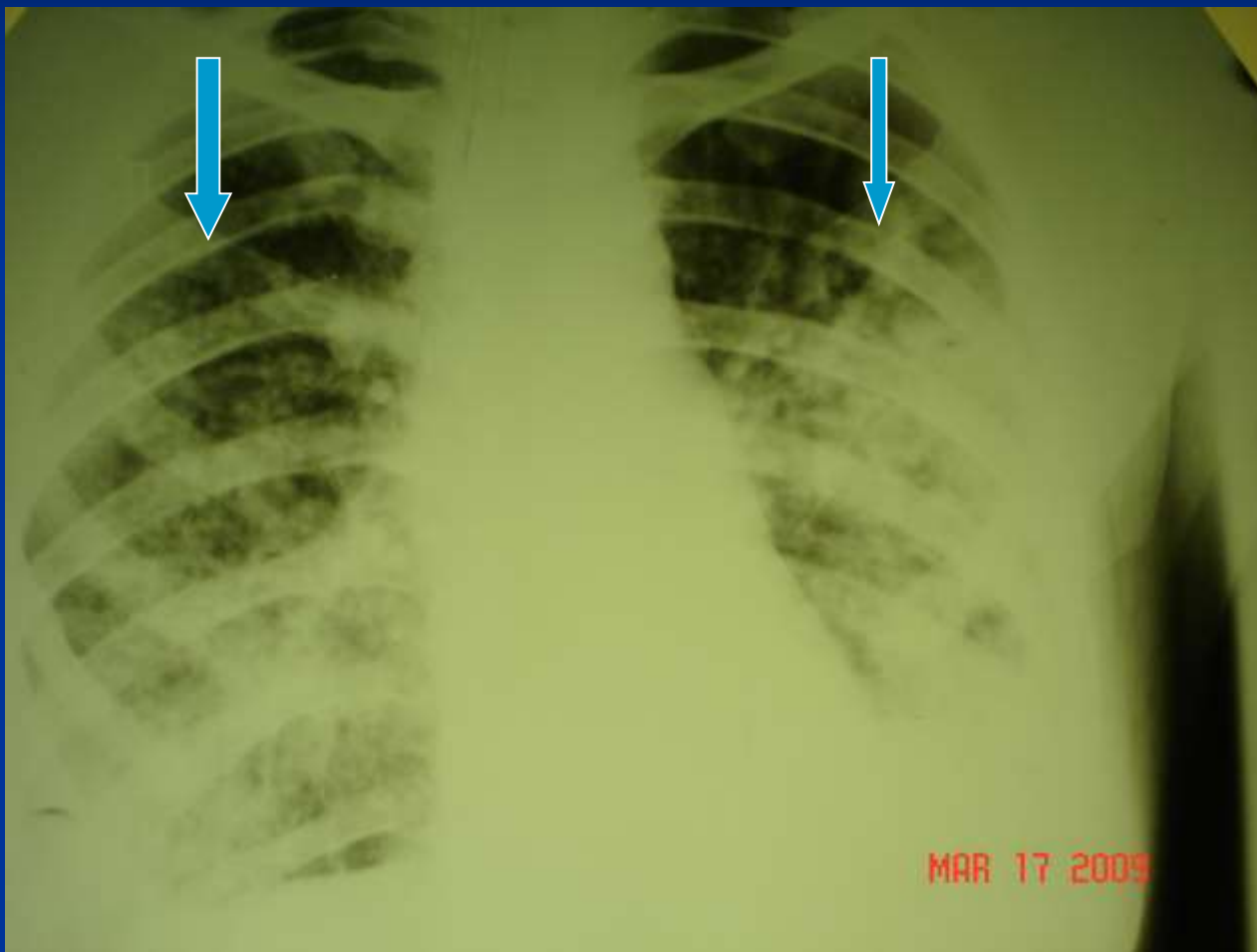

Туберкулез внутригрудных лимфоузлов справа

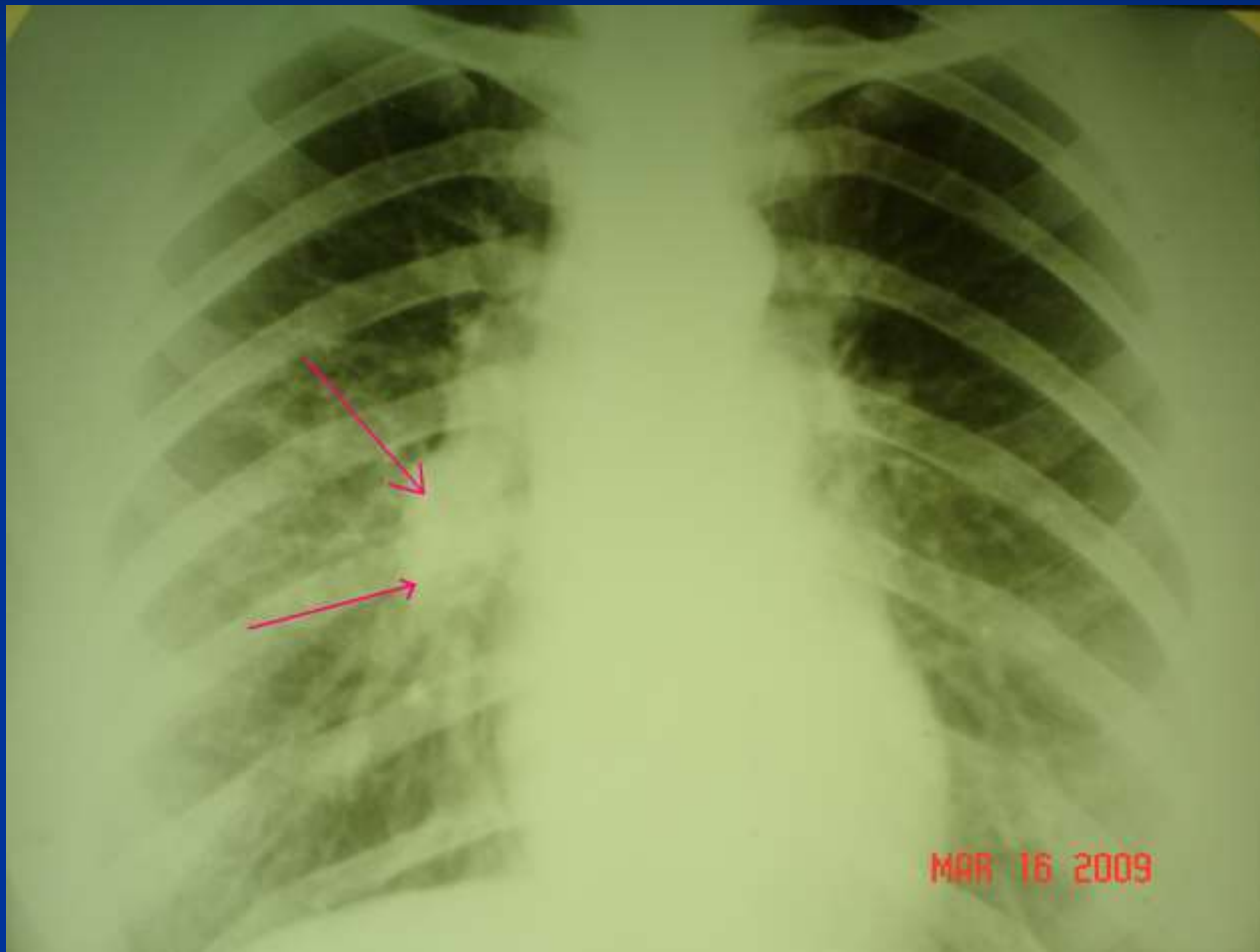

Первичный туберкулезный комплекс

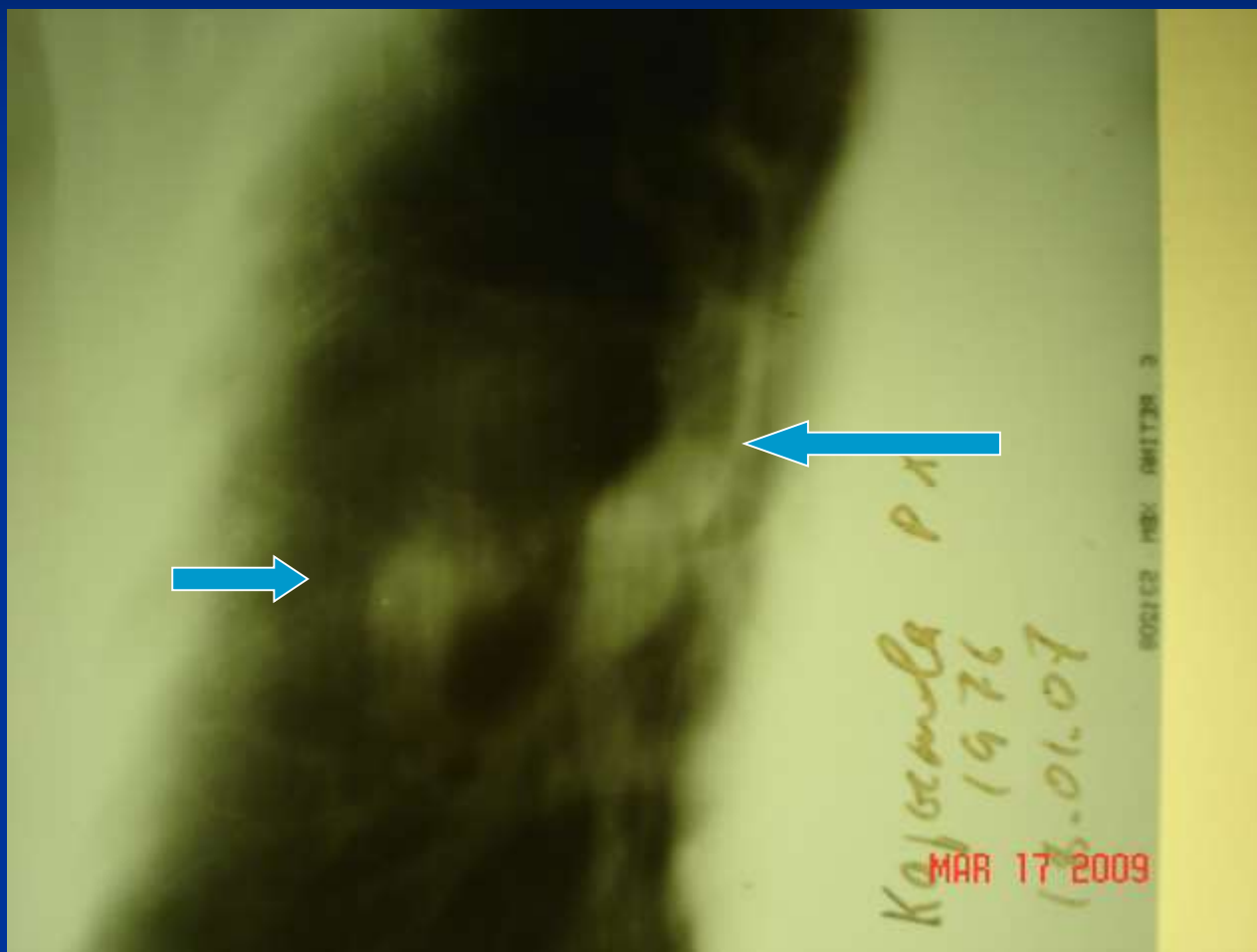

Туберкулез внутригрудных лимфоузлов, осложненный ателектазом

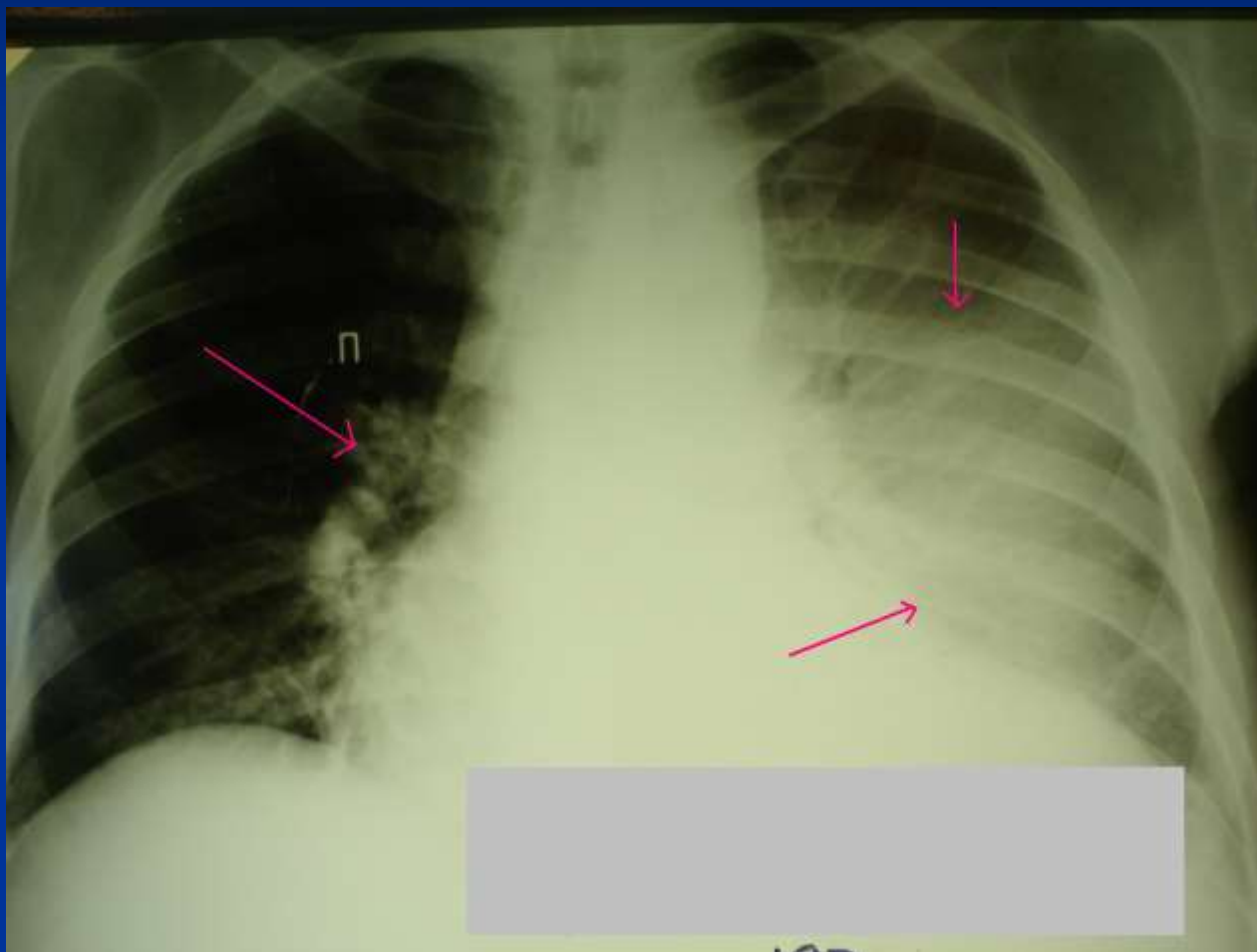

Инфильтративный туберкулез правого легкого, осложненный плевритом

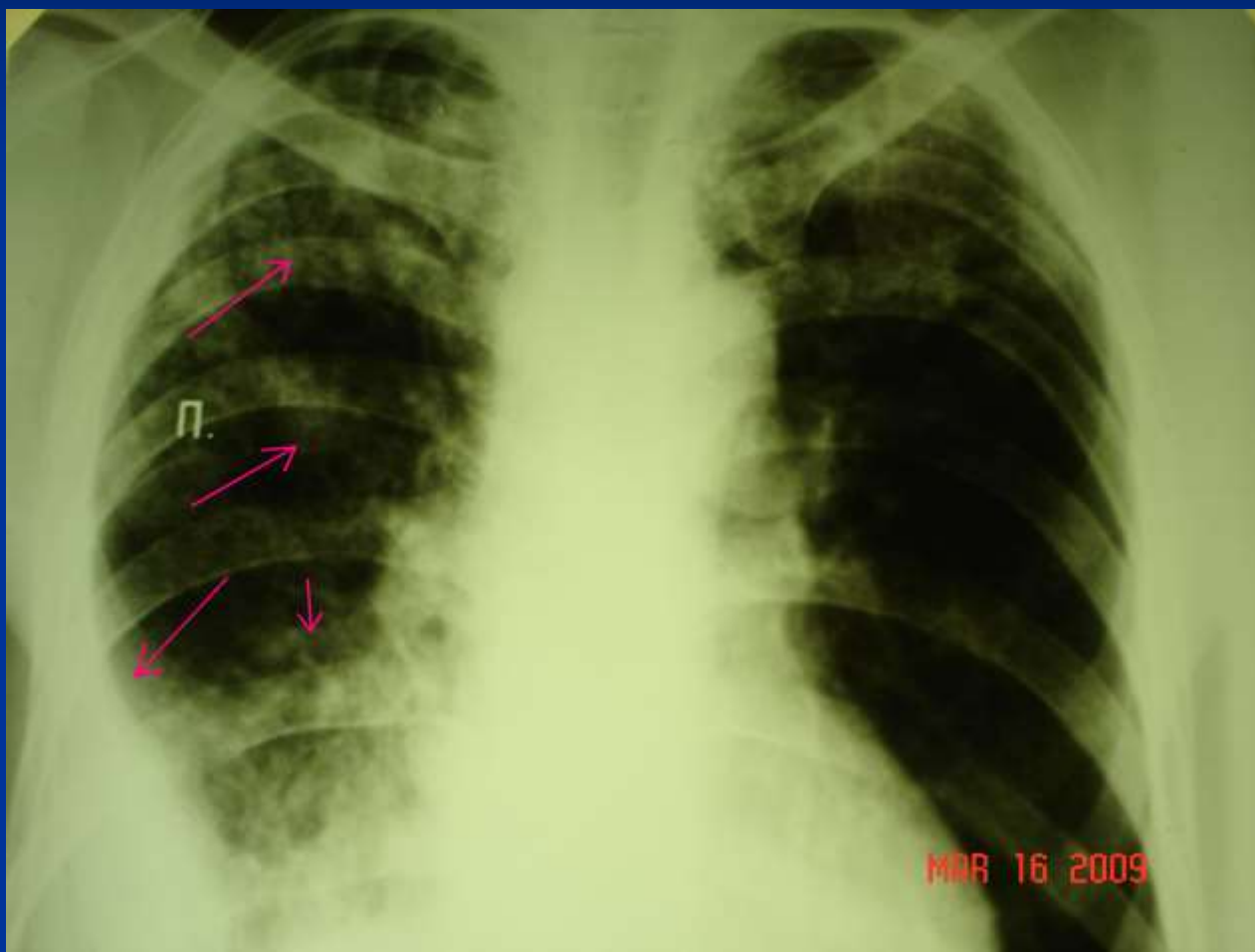

Фиброзно –кавернозный туберкулез

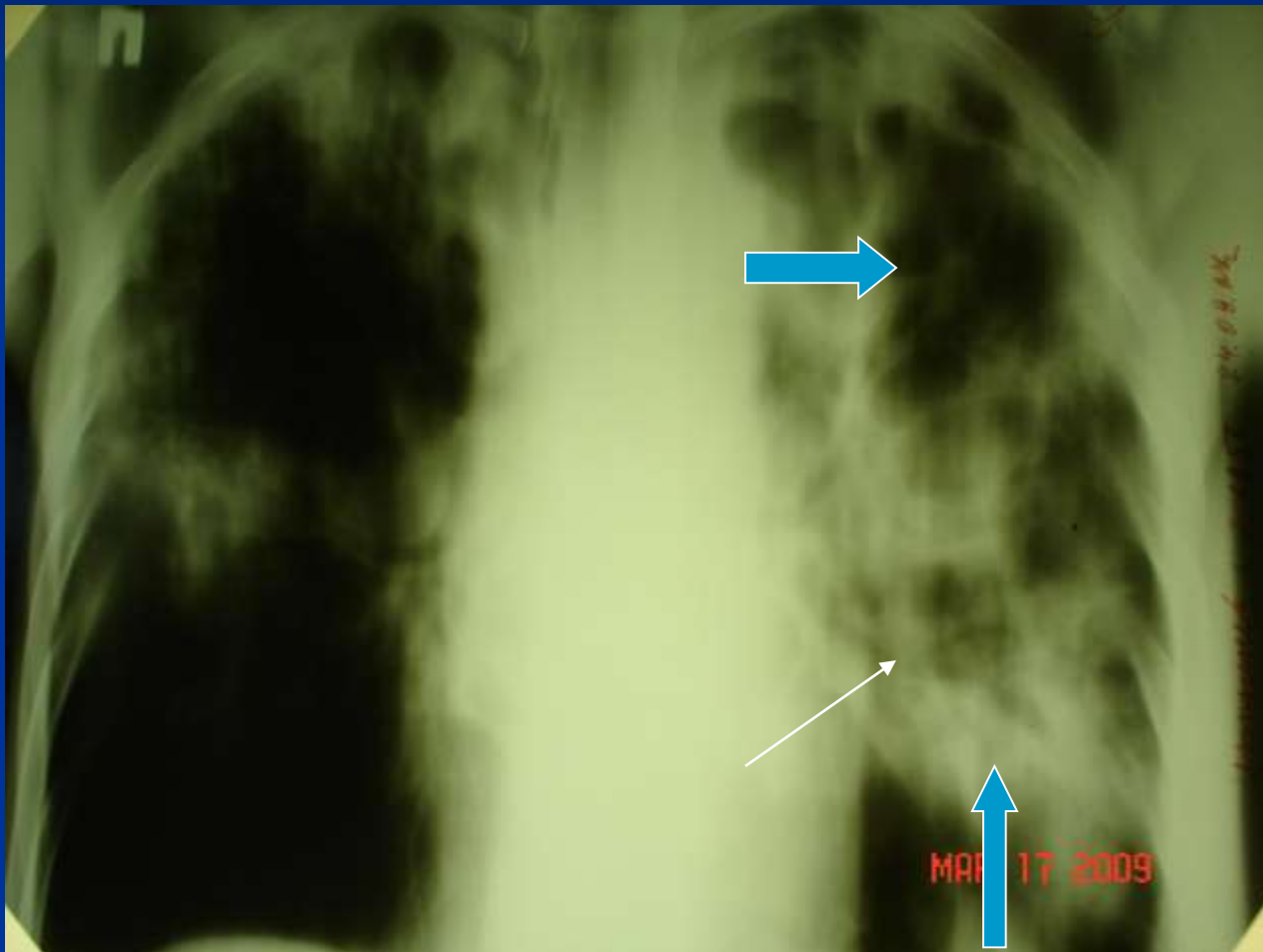

Будьте здоровы!

Помните:

**Живешь ТОЛЬКО
один раз!**

(Иоганн Вольфганг Гете)



Материал подготовлен:

- Зав. Диспансерным отделением
ГУЗ «Областная туберкулезная больница
№10» г. В. Уфалей
Титовой Н.В.

